



CROSS SHINJUKU

プロモーションスペースのご提案

2022年2月改訂版

※イベント実施には事前に審査がございます。
※2023年2月時点の情報となります。今後仕様等が一部変更される場合がございます。予めご了承ください。

P	2	はじめに
P	3	施設概要
P	4	プロモーションスペース環境
P	5	イベントスペースについて
P	6	1F イベントスペース 概要
P	7	2F イベントスペース 概要
P	8	3F イベントスペース 概要
P	9	インターネット回線 / 施設内配線 / 電気容量
P	10	照明の演出
P	11	展開イメージ
P	12	イベントスペース料金表
P	13	イベント応援キャンペーン ① 単日貸出 特価
P	14	イベント応援キャンペーン ② 週貸出 特価
P	15	Cafeについて
P	16	Cafeスペース概要
P	17	ラッピング広告について
P	18	ラッピング広告
P	19	ラッピング広告 パターン / 料金表
P	20	ラッピング広告 展開イメージ
P	21	その他
P	22	注意事項
P	23	CROSS SHINJUKU VISION
P	24	CROSS SHINJUKU VISION
P	25	CROSS SHINJUKU VISION 放映料金
P	26	CROSS SHINJUKU VISION 入稿規定と放映パターン

世界有数のプレミアムな場所で 効果的なプロモーションを！！

CROSS SHINJUKU

「世界一のターミナル駅」と呼ばれる新宿駅に、新しいプロモーションスペースが誕生します。
新宿東口駅前のモア2番街の入口に広い間口を持ち、通行量と視認性が極めて高くアクセスも最高。
屋上のデジタルサイネージを含め、ビル一棟まるごとを使ったプロモーションが可能です。

最高の立地

「新宿アルタ」並び、「東口スクランブル交差点」に面する、抜群の通行量と視認性

外壁まるごと媒体活用

ビルの外壁が利用できる『まるごとプロモーション』も可能

来街者へ直接アピール

外部への直接アピールを可能とする
1・2階の大開口サッシ

併設Cafeとコラボ

地下1階のCafeとコラボした
プロモーション展開も可能



MAP



JR線・小田急線・京王線・東京メトロ丸ノ内線
新宿駅B13出口徒歩1分

住所	〒160-0022 東京都新宿区新宿3-23-18
施設概要	階 層 … 地上3階 … 地下1階(カフェ店舗)
提供媒体	イベントスペース … 地上1~3階 屋外媒体 … 地上3階ガラス面広告 屋上サインージ Cafeコラボ … 地下1階(別途 営業補償)

全地上階層活用可能

イベントスペース& カラーライティング

全階層ラッピング、色を選べるライティング



Promotion Space



来街者アプローチ & コロナ対策

1F & 2F 大開口サッシ (大容量換気システム完備)

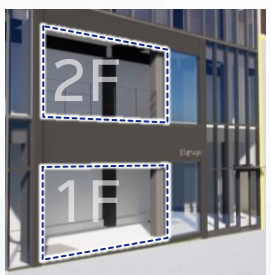

大開口サッシによる来街者へのアプローチ

全階層のガラス面で可能
ラッピング

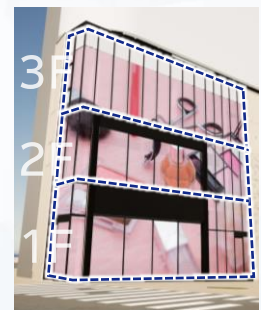

併設のカフェも活用可能

Cafeコラボ



スペース利用 店舗装飾

ケータリング ツール展開 スペース利用



※別途費用が発生します。詳細はお問い合わせください。

通行数、来場層、立地のすべてが日本最大の効果を持つプロモーションスペース & 媒体、それがCROSS SHINJUKUです。

一日の乗降者数は都内最多 = 日本最多 !!
最も来街の多い駅

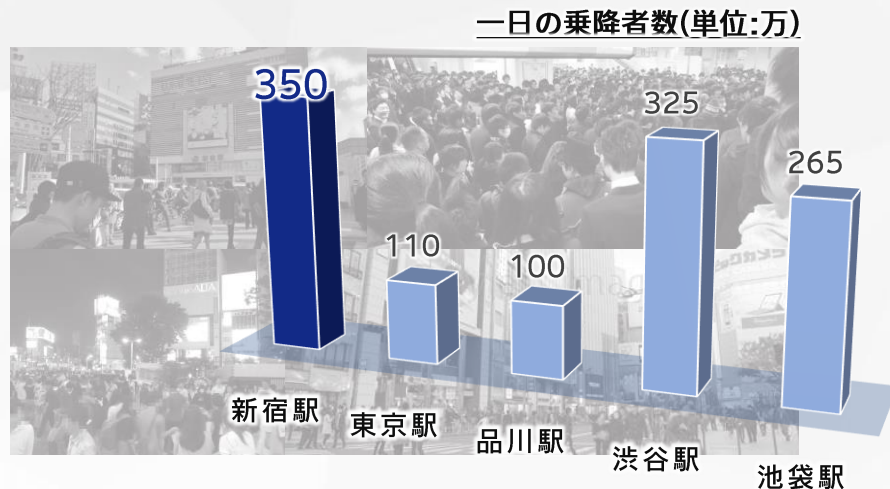

都民が最も頻繁に利用する繁華街

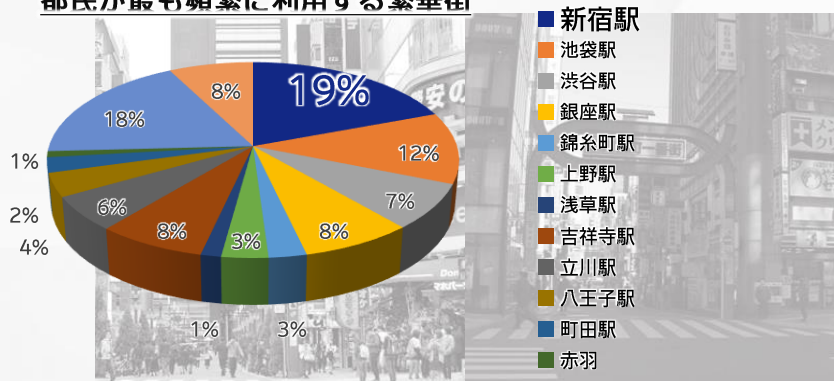

都内で最も利用される繁華街!!
楽しむことが目的だから、立ち寄りも期待大!!

新宿駅のシンボル、アルタの対面にある視認性
歌舞伎町への入口に位置する好立地!!

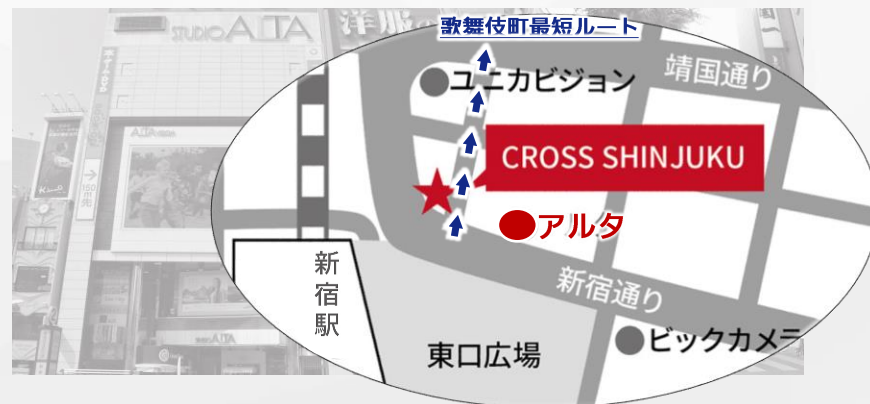

 CROSS SHINJUKU

イベントスペースについて

1st floor : EVENT SPACE

面	積	延べ床面積	67.11㎡ / 20.30坪
		カウンター設置時有効面積	45.95㎡ / 13.89坪
		カウンター撤去時有効面積	50.36㎡ / 15.23坪

天井高	主要部4,450mm /カフェカウンター上部2,430mm～
-----	-----------------------------------

電気容量	約75A (15kVA) ※既設照明及び各種設備電気使用分を含む ※200Vコンセント有
------	--



- ※ 階段部分を除く実有効面積（壁内寸法計算のため、建築面積と異なります）
- ※ B1F『喫茶パステ』のテイクアウトコーヒー販売カウンターが常設されています。このコーヒー販売営業は主催者様のご意向により下記にて対応します。
 - ・営業を許可する場合：9:00～21:00迄、販売カウンターとして営業します（注：営業を許可された場合、営業中は一切の設営・撤去等の作業はできません。ご注意ください）。
 - ・営業を望まない場合：販売カウンターとしての稼働を中止し、カフェカウンターはご自由にお使いいただけます。

尚、上記コーヒー販売カウンターを含む、シンク・冷蔵庫・製氷機等の備品等は取り外し可能（利用者負担にて指定業者による取り外し及び、現状復帰が条件）また、テイクアウトコーヒー販売カウンターとのコラボ等も実施可能です（カフェ側と調整が必要。）

- ※ 調理を行う場合、カフェカウンター以外は簡易的な天井が必要となります。また裸火は禁止となりますのでIH等をご使用ください。
- ※フロア内の照明(スポットライト等)について、移動や向きを変更された場合、本番実施終了後、利用者側で現状復帰となります。

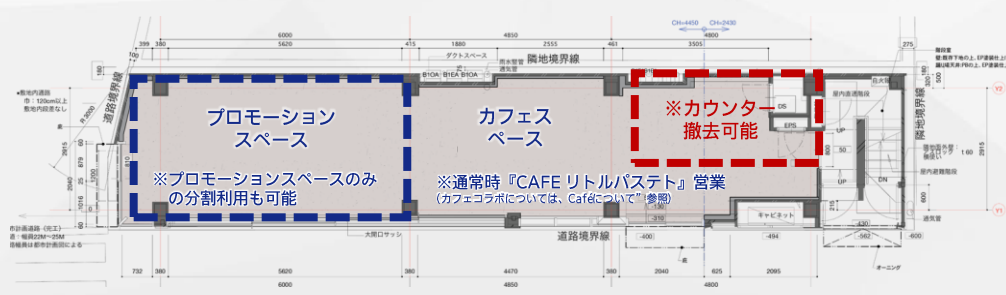
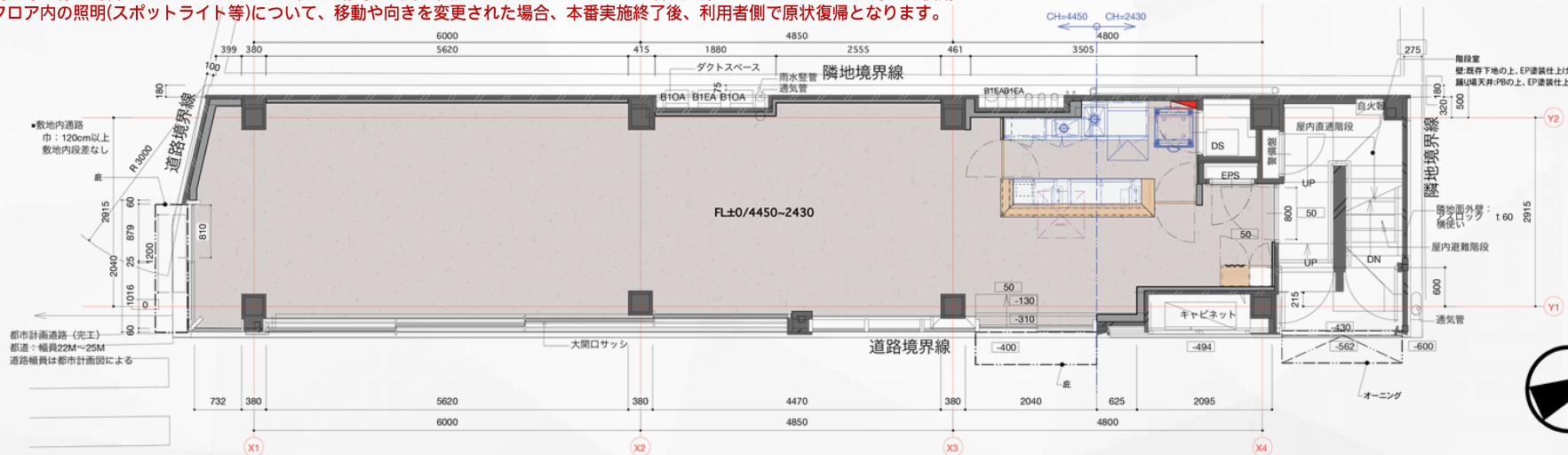

2nd floor : EVENT SPACE

面	積	延べ床面積	66.63㎡ / 20.16坪
		有効面積	51.16㎡ / 15.47坪

天井高 主要部3,500mm

電気容量 約75A (15kVA)
 ※既設照明及び各種設備電気使用分を含む
 ※200Vコンセント有



- ※ 給排水設備を既設のため、飲食イベントも実施可能です。(※要内容審査)
- ※ 階段部分を除く実有効面積。(壁内寸法計算のため、建築面積と異なります。)
- ※ 調理等を行う場合は、簡易的な天井の設置が必要となります。また裸火は禁止となりますのでIH等をご使用ください。
- ※ フロア内の照明(スポットライト等)について、移動や向きを変更された場合、本番実施終了後、利用者側で原状復帰となります。

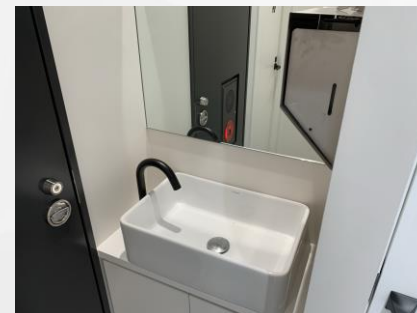
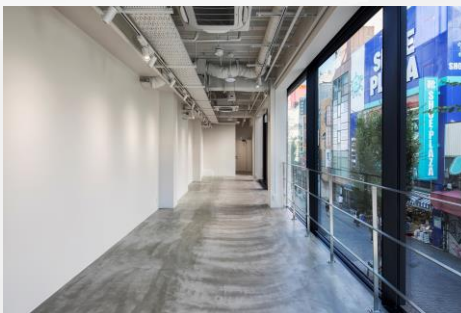
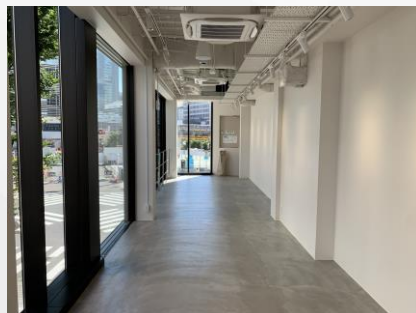
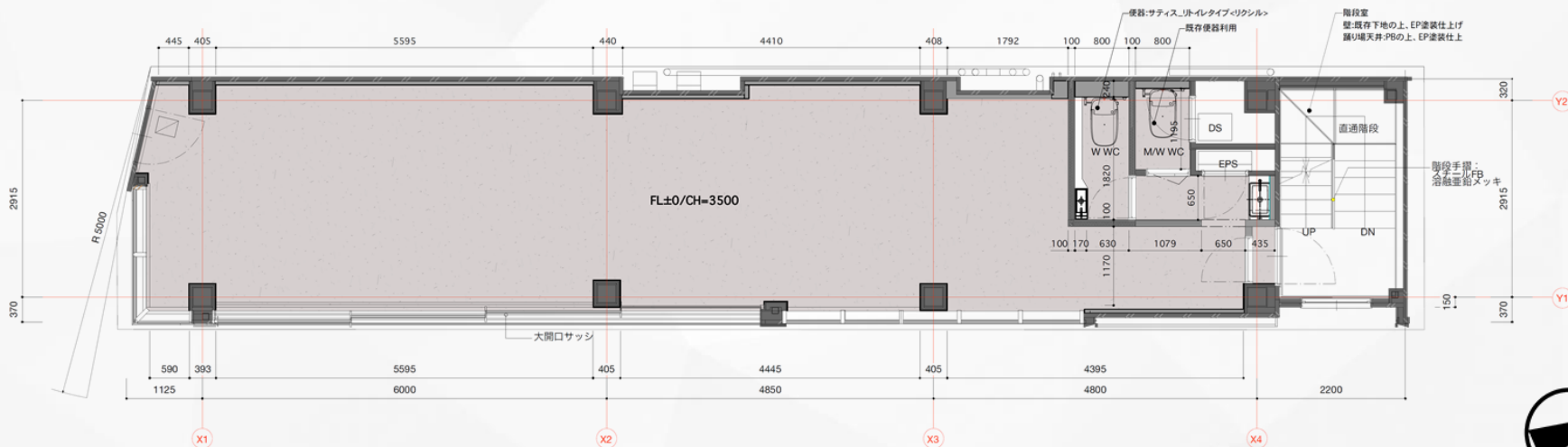

3rd floor : EVENT SPACE

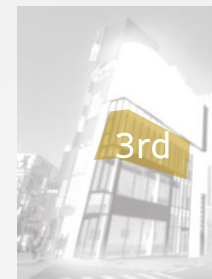

面	積	延べ床面積	67.11㎡ / 20.30坪
Meeting_1		23.02㎡ / 6.96坪	
Meeting_2		4.78㎡ / 1.44坪	
Meeting_3		5.27㎡ / 1.59坪	
WCエリア		2.26㎡ / 0.68坪	
機材室 (利用不可)		5.38㎡ / 1.62坪	
廊下		9.95㎡ / 3.00坪	
合計		50.66㎡ / 15.32坪	

天井高	※下記参照
Meeting_1	3,500mm
Meeting_2	2,700mm
Meeting_3	2,700mm
WCエリア	2,400mm
機材室	—
廊下	3,500mm

電気容量 約75A (15kVA)
 ※既設照明及び各種設備電気使用分を含む

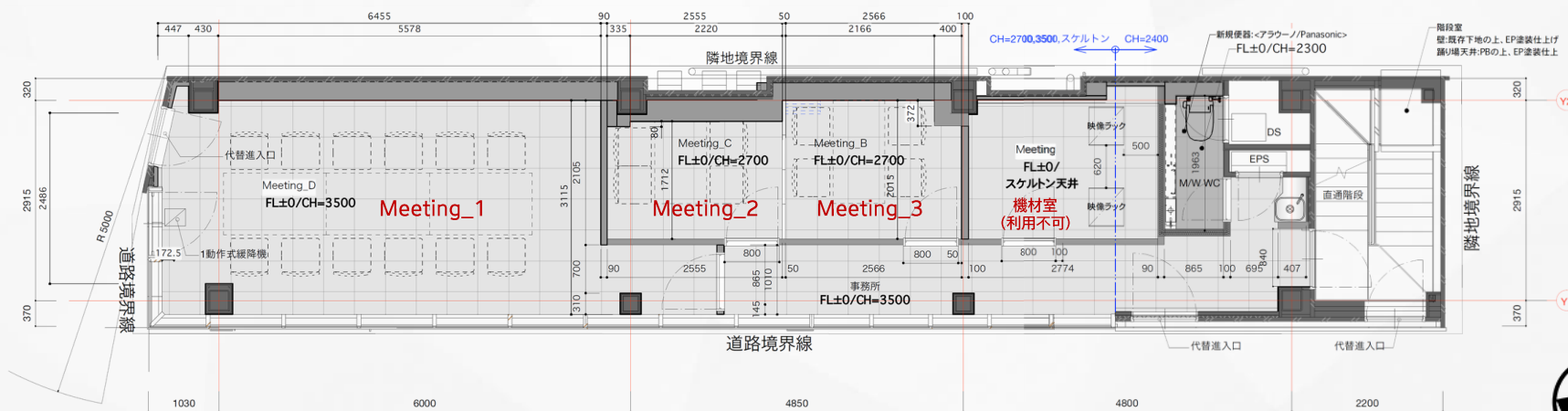

Meeting_1

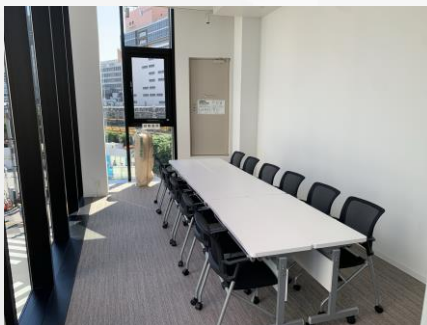

Meeting_2

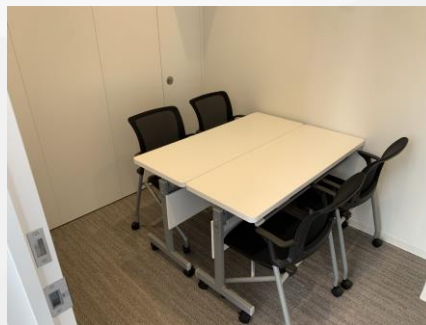

インターネット環境について

付帯設備としてフレッツ光（最大1Gbps）を利用したイベント専用回線を有線若しくはWi-Fiを無料でご利用いただくことが可能です。
※ご希望のSSID及びパスワードの設定(8文字以上)も無料(実施1週間前に事務局へお申し出ください)。
 また、フレッツ光クロス(最大10Gbps)も有料でご利用いただくことが可能です。

施設内の配線について

クロス新宿は、B1Fから3Fまでを貫く縦穴の配管が利用できます。
 配管を使った配線により、音響や映像等を各階で分けることなく一括で管理いただくことが可能です。

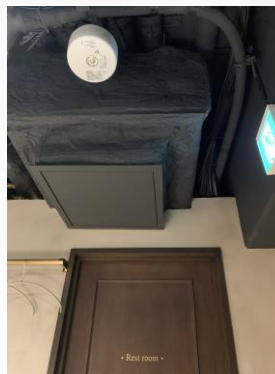
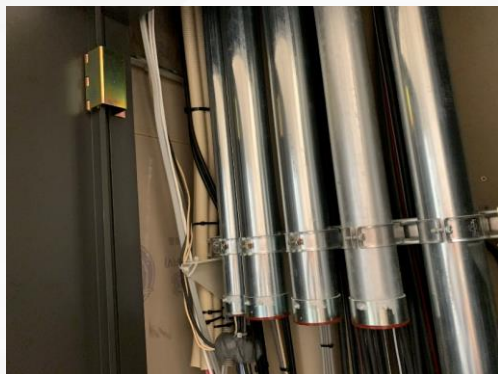

電気容量について

クロス新宿の電気容量は下記となります。
 また、1Fと2Fは200Vコンセントが設置されており、EV等の展示にも対応しています。

1F	約 75A (約15 kVA)	※既設照明及び各種設備電気使用分を含む	※ 200Vコンセント有
2F	約 75A (約15 kVA)	※既設照明及び各種設備電気使用分を含む	※ 200Vコンセント有
3F	約 75A (約15 kVA)	※既設照明及び各種設備電気使用分を含む	
予備	約 75A (約15 kVA)	※屋上	

合計	約300A (約60kVA)		



※上記電気容量は既設照明及び各種設備電気使用分が含まれており、実際にご使用できる電気容量とは異なりますので
 電気工事会社をご同伴の上、現地にてご確認ください。
 ※各階で利用したい電気容量が上記を超える場合、施設担当にご相談ください。

自由自在なカラー演出

調光調色可能な照明システムを完備しております。
コーポレートカラーやブランディングイメージにて
ライティングすることにより
ビルまるごと空間演出することが可能です。



1階から3階まで利用できるイベントスペースは、
展示やトークショー、ポップアップストアやタッチ&トライ等、様々なプロモーションでご活用いただけます。



料 金 表

階層	内容	利用料(税別)	備考
1F+2F+3F+B1	基本利用料(1週間単位)	4,800,000円	1週間：火曜日～翌月曜日迄 基本利用時間：9:00-21:00 ・設営日 00:00より引渡可能 ・撤出日 23:59まで利用可能 ※上記以外は時間外利用料が発生。
	時間外利用料(1時間単位)	30,000円	上記の基本利用時間以外
	内容	料金(税別)	備考
	立会い人件費	25,000円	右記12時間あたり： 9:00～ 21:00 ： 21:00～翌9:00
	内容	料金(税別)	備考
	フレッツ光クロス (最大10Gbps) 利用料	5,000円	1週間：火曜日～翌月曜日迄

※本番時間は9:00～21:00となります。それ以外の時間帯は設営・撤去・準備時間となります。

※付帯設備利用料は上記利用料金には含まれておりません。

※搬入出に係る警備費等は上記利用料金には含まれておりません。

※B1Fのバステトを利用する場合はオーナー審査が必要となります。

※B1Fのバステトの営業を停止する必要がある場合は、別途営業補償が必要となります。

※搬入出の際は道路使用許可書や通行禁止除外届が必要な場合がございます。新宿警察にご確認の上、各自ご申請いただき搬入出の際は必ず携帯してください。

※歩行者天国実施時（日・祝）は搬入出不可となります。

※その他、公道を使用される場合は必ず新宿警察署と相談の上、指示に従ってください。

※撤出日の利用時間は23:59までとなりますが、次回利用者が翌0:00からの利用の場合は利用時間中に原状復帰の施設内清掃等を実施させていただく場合があります。

（本番実施階層以外の階層での清掃を先行して行います）

※フレッツ光（最大1Gbps）の利用は基本料金に含まれます。

※フレッツ光クロス（最大10Gbps）に関しては工事が必要になる場合がございます。利用を希望される場合は余裕をもってお申し込みください。

※電気利用料金・水道利用料金はイベント終了後、別途ご請求させていただきます。

（電気利用料金：1kWh 60円 / 水道利用料金：1m³ 600円）

※記載の金額は変更となる場合がございます。予めご了承ください。

ご利用をご検討の際は必ず別紙“クロス新宿利用規約”をご確認ください。

※2023年6月末利用分まで

料 金 表

階層	貸出期間	利用率(税別)	備考
1F+2F+3F+B1	1週間	4,800,000円 ⇒ 3,840,000円	1週間：火曜日～翌月曜日迄 基本利用時間：9:00～21:00 ・設営日 00:00より引渡可能 ・撤出日 23:59まで利用可能 ※上記以外は時間外利用料が発生します。
1F 全面(プロモーション+カフェ)		3,300,000円 ⇒ 2,640,000円	
1F プロモーションスペース		1,950,000円 ⇒ 1,560,000円	
1F カフェスペース		2,300,000円 ⇒ 1,840,000円	
2F		1,300,000円 ⇒ 1,040,000円	
3F		800,000円 ⇒ 640,000円	

20%OFF!!

料 金 表 _ そ の 他

階層	貸出期間	利用率(税別)	備考
単独階 or 複数階 利用共通	時間外利用料(1時間単位)	30,000円	上記の基本利用時間以外
	立会い人件費(各日)	25,000円	各日9:00～21:00(上記以外の時間は応相談)
	フレッツ光クロス利用料	5,000円	1週間：火曜日～翌月曜日迄

【緊急事態宣言・まん延防止等重点措置が発令された場合の対応について】

昨今の状況を鑑み、利用日が上記期間に該当する事が判明した場合、無償（キャンセル費なし）で利用日の変更に対応を致します。

※ご利用開始予定日から1年以内に限る。

※日程変更はスペース空き日程のご案内となります（他社決定日程への変更はできません）

料 金 表 _ 1 日 間

単日利用をご所望の場合は施設担当へご相談ください。

フロア別利用_単日

※実施予定日30日前から

階層	貸出期間	平日利用料(税別)	土日祝利用料(税別)	備考
1F 全面(プロモーション+カフェ)	1日料金(1日からの貸出可)	500,000円	700,000円	基本利用時間：9:00～21:00 ・設営日 00:00より引渡可能 ・撤出日 23:59まで利用可能 ※上記以外は時間外利用料が発生します。
1F プロモーションスペース		250,000円	350,000円	
1F カフェスペース		300,000円	400,000円	
2F		200,000円	300,000円	
3F		100,000円	200,000円	

単日貸出

3F会議室利用(1日料金)

※実施予定日30日前から

階層	貸出期間	平日利用料(税別)	備考
3F Meeting_1(会議室)	1日料金(1日からの貸出可)	60,000円	利用時間 9:00～21:00
3F Meeting_2 or 3(会議室)		20,000円	

単日貸出

※1F及び2Fをフロア別でご利用の場合、3F会議室の占有利用はできません。3Fを占有利用希望の場合、1F・2F同時にご利用をお願いします。

料 金 表 _ そ の 他

貸出期間	利用料(税別)	備考
時間外利用料(1時間単位)	30,000円	基本利用時間以外
立会い人件費(各日)	25,000円	右記12時間あたり : 9:00～ 21:00 : 21:00～翌9:00
フレッツ光クロス利用料	5,000円	1週間：火曜日～翌月曜日迄

※注意事項に関しては、12Pのイベントスペース料金表と同じになります。

 CROSS SHINJUKU

Cafeについて

通常はCafeとして営業 ⇒ ツールやスペース利用等も可能

※別途費用が発生します。詳細はお問い合わせください。

1st basement floor : Cafe SPACE

面	積	延べ床面積	60.22㎡ / 18.22坪
		客席エリア面積	34.08㎡ / 10.30坪
		キッチンエリア面積	14.56㎡ / 3.02坪
		合計面積	43.15㎡ / 14.71坪

客	席	数	カウンター	: 7席
			4名テーブル	: 4席
			2名テーブル	: 6席
			Total	: 17席

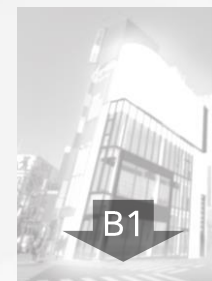

※階段部分を除く実有効面積（壁内寸法計算のため、建築面積と異なります）

天井高 2500mm

喫茶 パステト

パティシエがつくる季節感があり写真映えのするパフェを中心とした、純喫茶スタイルを進化させたお店。純喫茶では珍しく、お席の予約が可能です。パフェや定番メニューのトーストとともに楽しみ頂けるコーヒーは、スペシャルティ・コーヒー専門店が厳選した豆を使用しております。

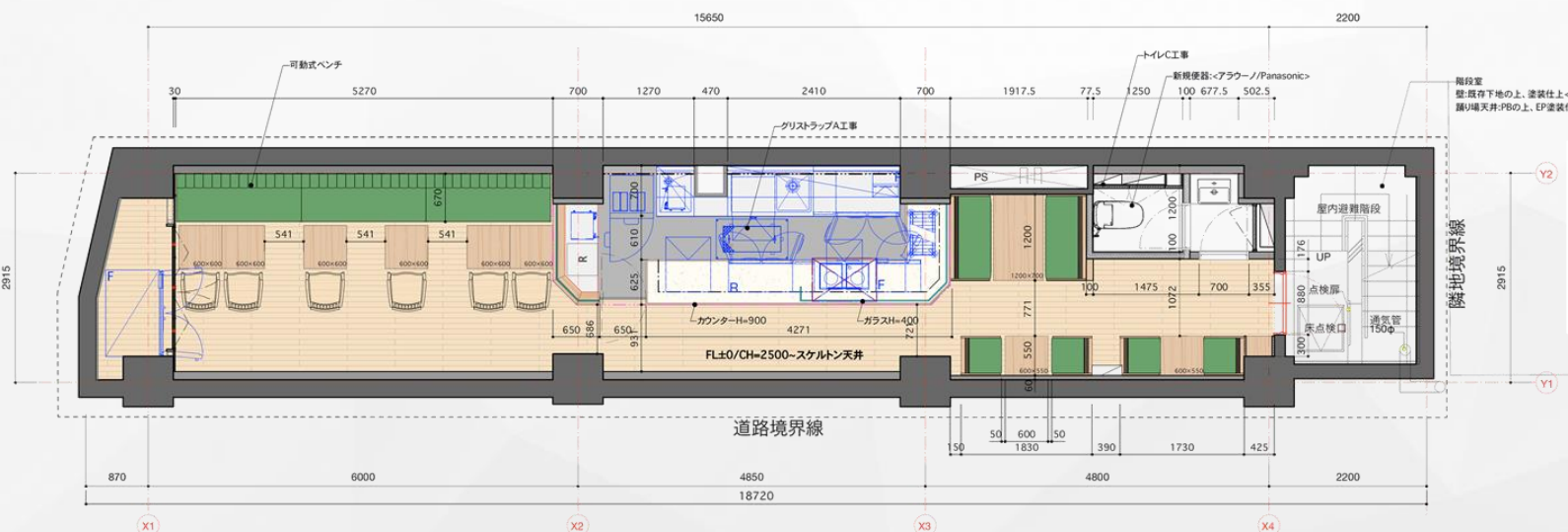

Caféの利用内容・利用範囲に関しては、会場担当者及びオーナー関連会社との都度調整となります。

 CROSS SHINJUKU

ラッピング広告について

外壁のガラス面全面をラッピング!!
ビルまるごとプロモーションが可能となります。

Advertising medium Glass surface advertising

媒体 1Fガラス面
2Fガラス面
3Fガラス面

備考

- ・新宿区の条例に基づきデザインや内容に審査が必要となる場合があります。
- ・ラッピング広告の出稿はイベントスペース利用が前提となります。
- ・ガラス面のラッピングは指定業者制となります。



3rd floor
Glass surface

2nd floor
Glass surface

1st floor
Glass surface



パ タ ー ン

1F

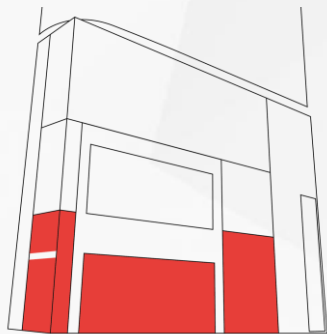

広告面積	広告掲載料金(税別)
約57.2㎡	¥1,500,000円

2F

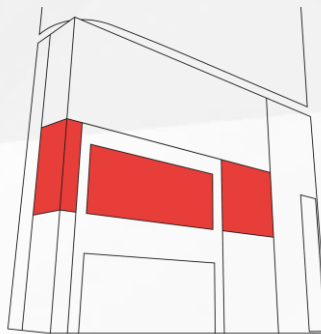

広告面積	広告掲載料金(税別)
約51.1㎡	¥1,250,000円

3F

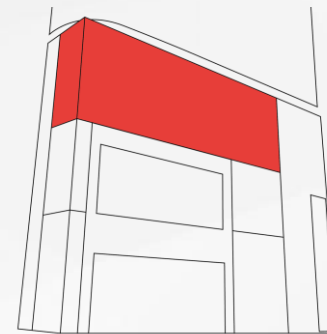

広告面積	広告掲載料金(税別)
約72.6㎡	¥1,750,000円

1F+2F

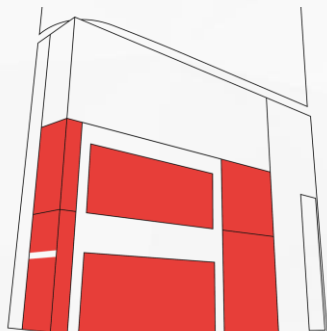

広告面積	広告掲載料金(税別)
約108.3㎡	<div style="display: flex; align-items: center;"> <div style="background-color: #f0e68c; padding: 2px 5px; font-weight: bold; margin-right: 5px;">セット特別割引</div> ¥2,750,000 ⇒ ¥2,200,000円 </div>

2F+3F

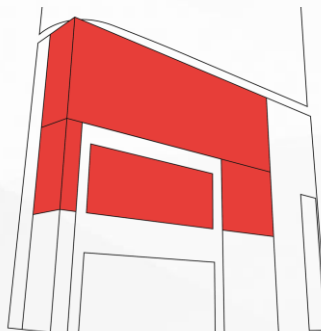

広告面積	広告掲載料金(税別)
約123.7㎡	<div style="display: flex; align-items: center;"> <div style="background-color: #f0e68c; padding: 2px 5px; font-weight: bold; margin-right: 5px;">セット特別割引</div> ¥3,000,000 ⇒ ¥2,400,000円 </div>

1F+2F+3F

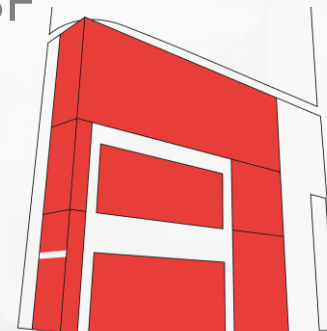

広告面積	広告掲載料金(税別)
約180.9㎡	<div style="display: flex; align-items: center;"> <div style="background-color: #f0e68c; padding: 2px 5px; font-weight: bold; margin-right: 5px;">セット特別割引</div> ¥4,500,000 ⇒ ¥3,600,000円 </div>

- ※火曜日スタートの翌週月曜日まで、1週間単位での販売となります。
- ※ガラス面内張り外向き(片面)掲出となります。サッシ部分等への施工も可能ですが、新宿区の屋外広告条例が適用されますので別途ご相談ください。
- ※ガラス面のラッピングは指定業者制となっております。
- ※作業費/制作費は案件毎に別途見積を予定しております。
- ※新宿区の条例に基づきデザインや内容に審査が必要となる場合があります。

ご利用をご検討の際は必ず別紙“クロス新宿利用規約”をご確認ください。

ガラス面はラッピングで様々な用途にご活用いただけます。

EX) 自動車メーカー



EX) 化粧品メーカー

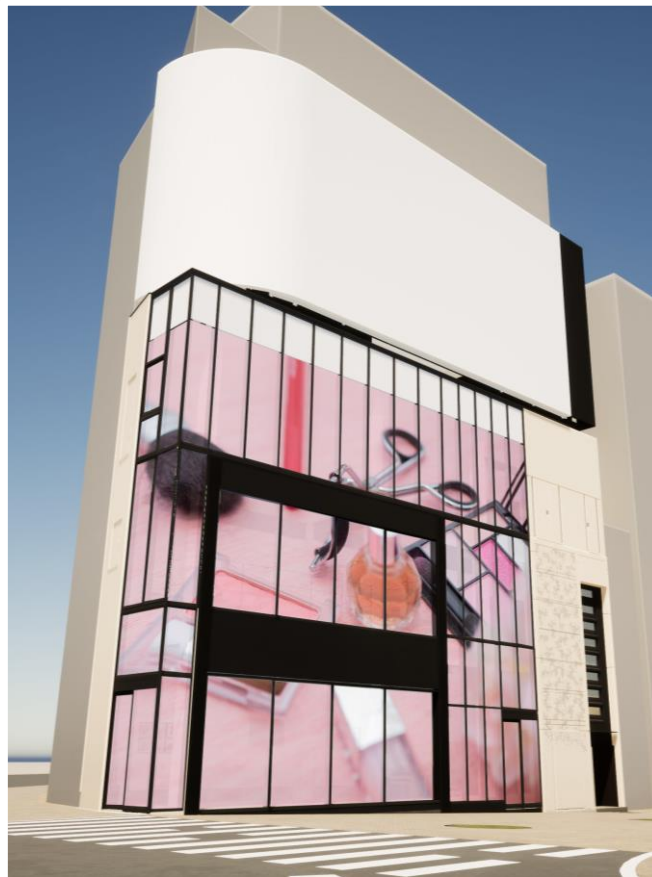

EX) その他



演出や集客をバックアップし、
効果的なプロモーションにいたします。

 CROSS SHINJUKU

その他

1. 申込・契約成立まで

ご利用目的及び内容等によっては、ご利用をお断りする場合がございますので、お申込時に必ずご利用目的及び内容等をご明示ください。
 お申込みの際は必ず当施設を視察の上、施設担当とお打合せください。仮予約は受け付けておりません。お申込みをいただいた場合は、利用申込書の提出をもって利用規約に同意したものとし、正式なお申込みとして承ります。
 ※本施設の権利及び義務について、その名目のいかんを問わず、第三者に譲渡したり引き受けさせたりすることはできません。
 ※基本は7日間単位の貸出となりますが、単日からのご利用は30日前よりスケジュールオープン、貸出可能となります。詳しくは施設担当者にご連絡ください。

2. ご利用期間について

利用日程・・・ 7日間(火曜日～翌週月曜日)
 基本利用時間・・・ 9:00～21:00
 設営日 00:00より引渡可能
 搬出日 23:59まで利用可能

時間外延長利用・・・ 上記の基本利用時間以外の時間
 基本利用時間以降に延長して利用する場合は、弊社が定める料金を別途申し受けます。但し、時間外延長利用は、施設担当が承認した場合に限りです。 ※ご利用期間には準備・後片付け、原状復帰等の日時が含まれます。
 搬出日の利用時間は23:59までとなりますが、次回利用者が翌0:00からの利用の場合は利用時間中に原状復帰の施設内清掃等を実施させていただく場合があります。

3. ご利用料金について

会場利用料等、弊社が定める料金表をご参照ください。会場利用料は請求書発行後15日以内、且つ、ご利用日の15日前までにお支払いいただけます。
 また、時間外延長利用料及び付帯設備利用料等の諸費用は精算後、弊社から精算請求書をお送り致しますので、ご請求書発行後、7銀行営業日以内にお支払いいただけます。

4. キャンセル料について

契約成立後にキャンセルされた場合はキャンセル料が発生します。また、キャンセルの時点で発生している実費についてはキャンセル料と別に利用者に負担していただけます。

5. 所轄消防署・警察署・保健所・区役所への届出 **※重要**

- 【消防署】** 当施設利用日の14日前までに、消防署への申請をお願いいたします。消防署へ提出した書類は必ず押印がある控えを受け取ってください。
 また、現場責任者は受け取った控えを催事準備及び開催時に必ず携帯してください。
- 【警察署】** 当施設内及び施設外での安全な運営を行っていただくため、必要に応じ警察署より事前に指導を受けてください。
 搬入出は道路使用許可書や通行禁止除外届を取っていただく必要があります。許可書や除外届他、許可書関係は必ず携帯してください。また場合によりコピーをご提出いただく場合があります。
- 【保健所】** 飲食が発生する催事の場合は、保健所へ事前にご相談いただき、指導に従い必要な手続を行ってください。
 ※施設の用途上、B1F、1F、2Fのみが飲食店用途が可能となっておりますが、それ以外の階での利用は不可となります。
- 【区役所】** ラッピング広告他、新宿区景観に係る屋外広告や一部の装飾に関しては、東京都屋外広告物条例上の許可申請が必要となる場合があります。新宿区の屋外広告物の景観事前協議が原則必要となります。
 区役所へご確認ください。

6. 利用前の打合せ

契約成立後、催事の内容及び施工、テクニカル関係の打合せを施設担当と行ってください。利用日の7日前までに最終打合せまでを行い施設担当に最終図面をご提出ください。
 ※施設照明・音響、ラッピング広告施工、警備員手配は基本的に指定業者制となります。事前相談無く指定業者以外を手配された場合、作業はお断りいたしますので予めご了承ください。
 また、施設担当より、各種申請・届出書類を受け取り、施設担当が指定した期日までにご提出ください。

7. ご利用について

- 【事故等の防止】** ご利用中は現場責任者を必ず施設内に常駐させ、事故防止には万全を期してください。
 また、会場及び搬出入警備については、利用者の責任において、警備会社への委託、又は警備担当員の配置を行い、交通整理・場内整理、盗難・火災・事故等の防止に努めてください。
- 【保険の加入】** 利用者は、利用者の責任と負担において必要な損害賠償保険、損害保険等に加入してください。
- 【免責及び損害賠償】** 天災、火災、その他不可抗力によって当施設の利用が困難になった場合、これによるイベントの中止に伴う損害については、弊社は賠償の責任を負いません。
 利用期間中に当施設で発生した利用者又は第三者の所有物の盗難・破損並びに来場者等の人身事故等全ての事故について弊社は一切の責任を負いません。
 利用者の責めに帰する事由により利用期間中に当施設の施設・設備・備品等を汚損、破損又は紛失した場合(電気トラブル等も含む)、来場者等の第三者に対して損害を与えた場合は、利用者に賠償していただきます。
 利用者が本規則本規約に違反した場合は、これによって生じる損害を賠償していただきます。
- 【原状復帰】** ご利用後の原状回復(照明等の移動や向きの変更等も含む)と清掃(発生したゴミはお持ち帰り下さい)は、利用者にて行ってください。利用終了時に施設担当が点検をいたします。
 貸出期間中のトイレ清掃は利用者様により、必ず毎日ご対応をお願いします。
 なお、特別に原状回復又は清掃の必要が生じた場合には別途原状回復費又は清掃費を申し受けます。

以下に該当する場合はご利用をお断り致します。
 ①公の秩序、善良の風俗を害したり、法律に違反するおそれがある場合 ②利用申込書に事実と異なる記載がある場合 ③政治・宗教活動等に関係する場合 ④関係省庁から中止命令が出た場合
 ⑤建物・設備を損傷、滅失させるおそれがある場合 ⑥出演者による混乱等により周辺や歩行人に危害が及ぶおそれがある場合
 ⑦弊社が不適切と判断した内容・業種(風俗営業等の規制及び業務の適正化等に関する法律2条に定める営業及びこれに類するもの、消費者金融(銀行系含む)・パチンコ・政治宗教・紙たばこ・脱毛・出会い系サービス・マッチングサービス・ネットワークビジネス等これに類するもの)

問い合わせ先) クロススペース事務局

営業時間 : 平日 10:00～18:00
 TEL : 03-6821-1440
 Mail : info@xspace.tokyo

尚、ご利用をご検討の際は必ず別紙“クロス新宿利用規約”をご確認ください。

 CROSS SHINJUKU

CROSS SHINJUKU VISION

屋外サイネージに関しては、直接お問い合わせください。

2021年7月12日放映スタート

CROSS
SHINJUKU
VISION

POINT
1

世界一のターミナル駅「新宿駅」東口正面

POINT
2

150㎡超級の大型街頭ビジョンで唯一の4K対応

POINT
3

気象情報等に連動した映像の出し換え機能

画面仕様

6ミリピッチLED

画面サイズ1

全画面 … H8,16m × W18,96m 154,7㎡

画面サイズ2

16:9 … H8,16m × W14,5m 118,3㎡

放映時間

7:00~25:00 24時以降音声なし ※17時間放映保証

サーキュレーション

周辺歩行者 19万人/平日 23万人/休日



ス ポ ッ ト C M 放 映 料 金

期間	15秒2回/時間 (34回/日)	15秒4回/時間 (68回/日)	15秒8回/時間 (136回/日)
1日	120,000円	200,000円	300,000円
1週間	480,000円	800,000円	1,200,000円
2週間	860,000円	1,440,000円	2,160,000円
1ヶ月間 (30日)	1,260,000円	2,080,000円	3,120,000円
3ヶ月間 (90日)	2,880,000円	4,600,000円	6,900,000円
6ヶ月間 (180日)	4,800,000円	8,000,000円	12,000,000円
1年間 (360日)	9,000,000円	15,000,000円	22,500,000円

※別途、編成実費10,000円を申し受けます。(素材数が3種類以上の場合などは金額が異なります。詳しくはお問い合わせくださいませ。)

エンタメコンテンツ限定プラン 適用商材：音楽（公演、CD/BD等）、映画（劇場公開、DVD/BD等）・番宣（地上波）

期間	15秒4回/時間 (68回/日)・60秒1回/時間(17回/日)
7日間	200,000円

※別途、編成実費10,000円を申し受けます。(素材数が3種類以上の場合などは金額が異なります。詳しくはお問い合わせくださいませ。)

買切り放映料金（イベント・中継放映）

5分間まで/1回	10分間/1回	30分間/1回	60分間/1回
250,000円	350,000円	840,000円	1,440,000円

※別途編成管理・対応実費として、事前入稿の場合50,000円、中継放映の場合100,000円を申し受けます。
また放映内容により警備員の手配が必要となる場合がございます。



動 画

項目	仕様
入稿ファイル	MP4 MOV
ファイル形式	QuickTime - ProRes4:2:2(HQ) 推奨
解像度	3160×1360、1920×1080他 下記放映パターンを参照
フレームレート	29.97fps
オーディオ	48kHz / 16 bit / Stereo

静 止 画

項目	仕様
入稿ファイル	JPEG
解像度	100dpi

- ・ 放映開始7日前までに素材データを入稿して下さい。
- ・ 入稿規定以外のフォーマットは受領できない場合もございます。

放 映 パ タ ー ン 下記A～D以外の放映パターンをご希望の際は、ご相談ください。

A 全画面放映



C 16:9 動画+静止画



B 静止画+ 16:9 動画



D 16:9 動画+両サイド黒塗り

